

Conditions d'accès

Les structures d'accueil du CIAS sont accessibles aux enfants dont les parents résident sur le territoire de la Communauté de Communes Cœur de Lozère (Mende, Pelouse, Le Born, Badaroux, Balsièges, Barjac & Saint-Bauzile)

- L'attribution des places se fait en tenant compte des critères suivants:
- Date de pré-inscription
- Temps de présence de l'enfant
- Situation familiale
- Date d'entrée dans la structure
- Choix de la structure

Pour tout renseignement ou inscription, s'adresser à la coordinatrice du service

Tel : 04.66.94.20.07



Le service petite enfance du CIAS propose quatre structures d'accueil pour les enfants de 3 mois à 4 ans.

Trois types d'accueil différents répartis sur quatre lieux géographiques:

Multi accueil collectif et familial

ANNE FRANK

20 Allée Raymond Fages
48000 Mende

Multi accueil collectif

MARIE CURIE

2 Impasse des Milans
48000 Mende

Micro crèche

LA BOÎTE AUX TRÉSORS

Place Saint-Christophe
48000 Badaroux

La C.C.S.S., branche famille, est partenaire du service petite enfance.

L'accueil des enfants est

assuré du lundi au vendredi de

7h30 à 18h30

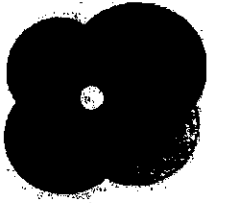

Cœur de Lozère
Centre
Intercommunal
d'Action Sociale

Propose divers modes de garde pour les enfants de 0 à 4 ans

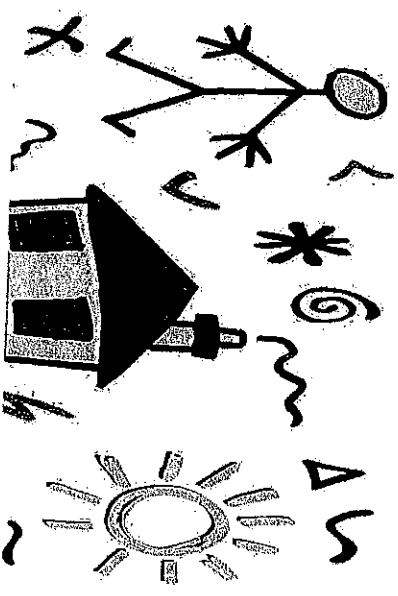

20, allée Raymond Fages
48000 MENDE

Tel : 04.66.94.20.03

Tel : 04.66.94.20.04

Courriel: creche.cias@orange.fr

Lien :

www.coeurdelozere.fr/actions_sociales/creche_collective_familiale

Les multiaccueils collectifs

Anne Frank
Et
Marie Curie

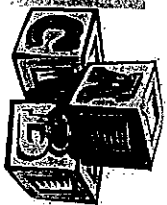

Ces structures sont agréées pour 45 places où les enfants sont répartis en trois sections, en fonction de leur âge et de leur développement.

On retrouve jusqu'à 15 enfants par section, et trois

professionnels dont :

- Une auxiliaire de Puériculture
- Un éducateur de jeunes enfants
- un agent social, CAP petite enfance

La direction est assurée par une puéricultrice ou un éducateur de jeunes enfants.

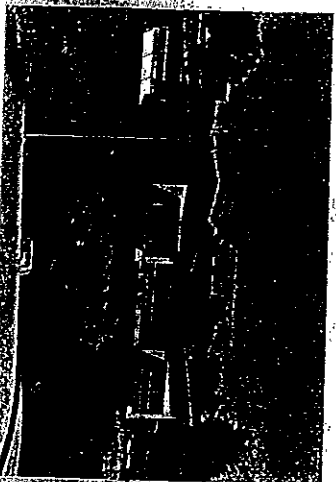

Le multiaccueil familial

Anne Frank

Structure agréée pour 30 places. Les enfants sont accueillis au domicile des assistantes maternelles agréées qui peuvent accueillir simultanément jusqu'à trois enfants, exceptionnellement quatre sur des temps courts.

Un matin par semaine, les enfants vont au « jardin d'émerveille » espace collectif où enfants et assistantes maternelles sont encadrés par la directrice, qui assure également les visites à domicile.



Lamicrocrèche

La boîte aux Trésors
Badaroux

Cette structure accueille 10 enfants de moins de 4 ans encadrés par trois professionnels de la petite enfance: auxiliaire de puériculture, CAP petite enfance, assistante maternelle.

Elle propose un accueil de qualité avec notamment une supervision et un suivi des équipes et des enfants par des professionnels qualifiés, éducateur de jeunes enfants et puéricultrice.

